



Sistema Cervical

El sistema cervical LIDO es un inmovilizador que ofrece un control rotacional, antero-posterior y medio-lateral del conjunto cuello/tronco. La parte torácica mantiene la estabilidad total del tronco y es adaptable tanto en pacientes femeninos como masculinos. Los novedosos cierres y ajustes "Click'n'Close", aportan rapidez y seguridad de colocación al paciente. También en los apoyos del hombro existen placas de refuerzo y de un ancho especial que proporcionan un confort total en esta zona tan delicada. Esta ligera ortesis es fácilmente reemplazable, lavable y no proporciona calor alguno al paciente.

INDICACIONES:

- Síndrome cervical severo.
- Desplazamiento de las vértebras cervicales

TALLA	REF.	CONTORNO CUELLO	DEL ESTERNÓN AL PUBIS	CONTORNO XIFOIDES
S	2540	25-30 cm.	43-51 cm.	61-71 cm.
M	2541	28-46 cm.	51-68 cm.	71-114 cm.
L	2542	33-46 cm.	61-68 cm.	96-114 cm.



Sistema Cervical

Fabricada con un material plástico especial, forrada internamente y con extensión a tórax para incrementar la estabilización.

Apertura para traqueotomía y compatible a los Rayos-X, ya que no presenta ningún componente metálico.

INDICACIONES:

- Post-halo.
- Como sustitutivo a las ortesis convencionales, ya que proporciona una mayor estabilidad.
- Estabilizador en fracturas cervico-transversas.
- Acuñaamientos cervicales.

TALLA	REFERENCIA	CONTORNO CUELLO	ALTURA
S	2500	25-30 cm.	33 cm.
M	2501	33-38 cm.	38 cm.
L	2502	40-46 cm.	46 cm.



COLLARINES

PHILADELPHIA Ortesis cervical estabilizadora



INDICACIONES:

Tratamiento postraumático, cervicalgias, osteoartritis, etc...

TALLA	REF.	CONT. CUELLO
S	OD110-100	26-32 cm.
M	OD110-200	32-40 cm.
L	OD110-300	40-49 cm.

DE POLIETILENO

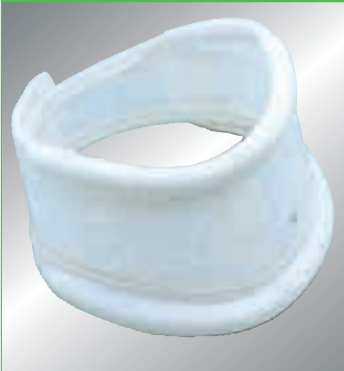

INDICACIONES:

Ligeras molestias cervicales, patologías traumáticas menores, etc.

TALLA	REF.	CONT. CUELLO
S	8086-100	34-37 cm.
M	8086-200	37-41 cm.
L	8086-300	41-45 cm.
XL	8086-400	45-48 cm.

BLANDO STANDARD



INDICACIONES:

Síndrome cervical leve, debilitamiento de las vértebras, poliartritis crónica, etc.

TALLA	REF.	CONT. CUELLO
S	61-100	28-37 cm.
M	61-200	35-42 cm.
L	61-300	40-44 cm.
XL	61-400	42-49 cm.

DE NEOPRENO



INDICACIONES:

Proporciona calor y un ligero soporte cervical.

TALLA	REF.	ALTURA CERVICAL
S	T60-150	6 cm.
M	T60-250	8 cm.
L	T60-350	9 cm.

